



## Il progetto ed i lavori di restauro 1989-1993

Maurizio Pison

### Interventi

Nel 1988 un gruppo di persone della parrocchia e della frazione di Polpet, con la guida del parroco don Giuliano Fullin, si sono attivate per i lavori di restauro.

Il progetto è stato affidato all'arch. Maurizio Pison. Il primo stralcio dei lavori, realizzati dall'impresa De Cian Albino di Sedico, per un importo di circa L. 115.000.000, fu ultimato nell'ottobre 1993.

#### LAVORI DI CONSOLIDAMENTO STATICO DELLE MURATURE

Il muro sud è stato consolidato in sommità con cucitura della muratura mediante iniezioni di barre in acciaio sigillate con resina epossidica, collegate in testa ad un ferro piatto, per tutta la lunghezza del muro. Nel muro nord che presenta minori deformazioni, è stato posto un tirante in acciaio lungo la trave di appoggio delle capriate. Questi interventi non sono visibili all'esterno.

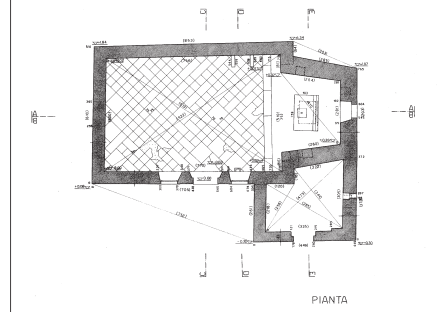

attento. Sono stati posti in opera nuove travi e nuovo tavolato in legno di larice. Sopra il tavolato è stata posta la guaina bituminosa impermeabilizzante, ed infine il manto di copertura in lastre di pietra di Cugnan, riportando il tetto come era in origine.

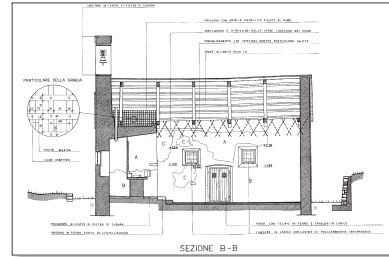

#### INTERVENTI PREVISTI IN PROGETTO DA REALIZZARE

Consolidamento degli intonaci interni, affrescati e non. Pulizia di tutti gli intonaci e restauro degli affreschi. Rifacimento delle parti di intonaco mancante o demolito.

Risistemazione del pavimento nelle parti sconnesse, e aggiunta di alcune lastre mancanti. Demolizione del pavimento in cemento dell'abside e ricostruzione con la stessa pietra della navata. Pavimentazione della stanza esterna in lastre di pietra.

La chiesa e la stanza esterna saranno chiuse con portoni in legno di larice. Saranno rifatte le finestre in legno di larice con inferriate all'esterno. Una griglia metallica impedirà l'accesso alla chiesa dalla stanza esterna.

#### LAVORI DI RIFACIMENTO DELLA COPERTURA

È stata demolita la copertura esistente conservando solo le capriate. Alcuni appoggi delle capriate dove il legno era marcio, sono stati ricostruiti mediante intarsio con un cassero in legno ricavato dalle travi demolite, riempito con resina epossidica impastata con farina di legno, il tutto ancorato alla trave originaria mediante barre filettate. Questi interventi sono visibili all'esterno solo con uno sguardo

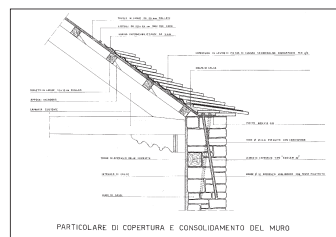

## Sant'Andrea in Monte - 2002

### Gli interventi del Parco Nazionale delle Dolomiti Bellunesi

Nel 1999 il Parco Nazionale delle Dolomiti Bellunesi ha promosso lo studio e la stampa dell'interessante guida *Chiesette pedemontane. Santi guerrieri e Santi guaritori nelle Dolomiti Bellunesi*, un itinerario che partendo da Croce d'Aune termina proprio con la chiesa di Sant'Andrea in Monte a Polpet.

Nel giugno del 2002 sono stati eseguiti i lavori di risistemazione e messa in sicurezza del sentiero, di ricostruzione del muro di sostegno davanti alla chiesa, sono state installate le tabelle di segnalazione e di guida dell'itinerario.

Queste opere sono state progettate dall'ente Parco Nazionale delle Dolomiti Bellunesi, finanziate dai comuni di Ponte nelle Alpi e Belluno e realizzate con manodopera e direzione lavori dalla Comunità Montana di Belluno e Ponte nelle Alpi.

